Район:	Bloomsbury, WC1
Площадь в новостройках:	53 - 128 m2
Комнат:	1 - 4
Сдача в эксплутацию:	01.06.2014
Тип владения:	Leasehold 150 лет
Цена:	**650 000 - 1 950 000 £**

Блумсбури один из наиболее признанных жилых районов Лондона, и уже несколько десятилетий здесь очень мало новых проектов жилой застройки. Поэтому с большим нетерпением ожидается новый жилой дом Bloomsbury Gardens, который состоит из 44 новых квартир с видом на один из скрытых садов Bloomsbury.

Дом расположен к северу от Doughty Street и Mecklenburgh Square, предлагаются современные квартиры с одной, двумя и тремя спальнями, а так же ряд квартир с садом, включая дуплексы и пентхаусы с террасами на крыше. Местоположение так же удобно тем, что поблизости находятся несколько университетов.

Большинство апартаментов имеют замечательный вид на сады Святого Георгия в местном парке Bloomsbury, который был описан в журнале Time Out как один из наиболее сохранившихся секретов Лондона.
Ближайшие станцие метро - Kings Cross и Russell Square
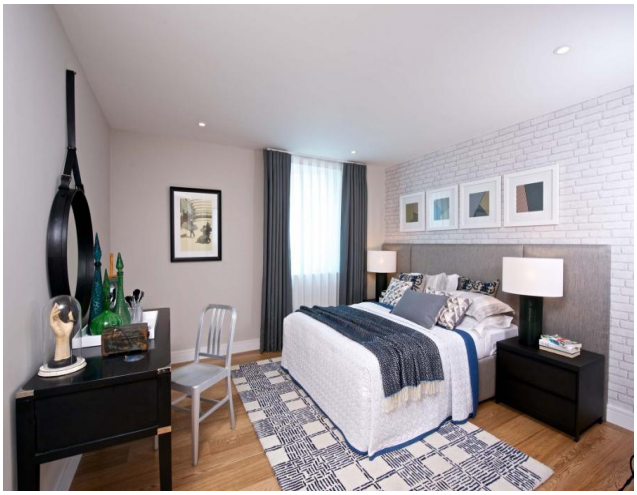
Новостройка, Современный ремонт, Полная внутренняя отделка, Встроенная кухня, Все городские коммуникации, Ухоженная территория, Ландшафтный дизайн, Терраса, Развитая инфраструктура.